

꿈터

비전하우스 소식지

2026 상반기 VOL.36



비전하우스



▲ 표지사진

웃음치료 프로그램 중 이용인 분들이
강사와 교감하며 환하게 웃는 모습

꿈터 VOL. 36

발행처 비전하우스

발행인 권현미

주 소 시흥시 황고개로 293번길 16

T E L 031-488-9780

F A X 031-488-9783

E-mail vh2009@hanmail.net

비전하우스 소식지 36호

2 목 차
소식지 내용

3 인사말
사랑·봉사·섬김·나눔

4 비전이야기 1
시설장 퇴임 및 취임

5 비전 프로그램
정서건강 증진 웃음치료

6 비전지킴이
후원·봉사

8 비전이야기 2
특별한 일상

10 후원내역
사랑합니다. 고맙습니다.



사랑·봉사·섬김·나눔

#감사의 손길 #책임감 #변화에 대응

2026년 새해의 문이 활짝 열렸습니다. 물가 폭등과 고금리 등으로 어려웠던 지난 한 해에도 여전히 변함없는 사랑과 헌신으로 저희 비전하우스를 지지해 주신 후원자와 자원봉사자 분들께 진심으로 감사드립니다. 여러분의 따뜻한 손길 덕분에 저희는 올 해도 흔들림 없이 소명을 다할 수 있었습니다.

최근 AI 혁신 등으로 세상에 큰 변화가 일고 있듯이 사회복지·장애인복지 현장에도 수년 전부터 많은 변화를 요구하는 목소리가 점차 커져가고 있습니다.



복지 대상자의 의식주는 기본이고 자립지원·개별서비스지원·지역사회 활동의 중요성이 강화되고 있고, 초고령화는 복지기관에 재정압박으로 이어지고 있습니다. 이러한 변화에 능동적으로 대응하고자 비전하우스는 최근 장애인 주치의 사업 기관 치과와 협약을 맺고, 지역사회 활동을 대폭 강화하는 등 이용인 한분 한분 특성에 맞추고 시대가 요구하는 새로운 서비스를 개발·제공하고 기업·개인 후원 개발과 더불어 송년회 등으로 후원자 봉사자와 소중한 관계 유지에 힘쓰고 있습니다. 2026년에도 늘 최선을 다하여 여러분이 보내주신 믿음에 책임으로 응답하겠습니다. 새 시설장으로 시작하는 새해에도 여러분의 가정에 건강과 행복이 가득하시기를 기원합니다. 여러분 덕분에 저희는 2026년의 희망찬 시작을 따뜻한 미소로 출발합니다.



비전하우스 시설장 **윤형영** 드림

www.visionhouse.kr 3p



시설장 퇴임식

#아름다운 퇴임 #새로운 출발



“2011년부터 비전하우스를 이끌어온 국민훈장 모란장 수훈자인 윤형영 시설장의 명예로운 퇴임에 지역사회로부터 감사 이어졌으며, 후임자 취임식도 함께 진행”

12월 13일, 한 해 동안 운영에 도움을 준 후원자·봉사자에게 감사를 전하는 자리인 “비전드림축제”를 통해 뜻깊은 행사가 함께 진행되었습니다. 2011년부터 비전하우스에 헌신해온 윤형영 시설장의 퇴임식을 함께 가졌습니다.

윤형영 시설장은 퇴임사에서 “물심 양면으로 비전하우스에 도움 주시는 후원자 및 봉사자 분들께 깊은 감사를 드린다. 시설장으로서 현직은 떠나지만, 앞으로도 사회복지법인 이사장으로서 비전하우스 및 지역사회 복지 발전을 위해 계속 힘을 보태겠다.”라고 소감을 밝혔습니다. 참석자들은 감사와 존경을 표하였고 권현미 시설장의 취임을 박수로 환영하였습니다.



▲ 시흥시장으로부터 공로 취하



▲ 권현미 시설장 취임

웃음치료

#외부강사 연계 #정서건강

“비전하우스 대표적인 외부강사 연계프로그램,
온몸으로 웃는 연습을 통해 이용인의 정서 건강 증진에 기여”



▲ 신나는 체조로 치얼~업!!!



▲ 이용인 한분 한분 찾아가는 웃음 서비스

비전하우스는 외부강사와의 연계로 프로그램에 전문성을 더해 효과성과 이용인의 만족도를 높이고자 노력합니다.

대표적인 활동으로 웃음치료 프로그램이 있습니다. 일 년 간 매주, 이용인 분들은 지역사회 유명 웃음치료 강사와 온몸과 온 마음으로 즐기는 신나는 활동으로 스트레스 해소와 신체적 활력 증진 및 정서적 건강을 높여 일상에서 즐겁게 건강한 에너지를 얻습니다. 또한 함께하는 활동으로 서로간 긍정적인 관계 형성으로 심리적 유대감을 강화합니다.

이용인의 만족을 위해서라면 시설 내외 모든 자원을 총동원 하고 있습니다.

후원자

SUPPORTERS

#처갓집양념통닭 #시흥제일새마을금고 #HRS코리아
#버터앙굴 #한국산업은행 시화지점 #삼진제약



처갓집양념통닭

처갓집양념통닭에서
달콤한 행복을 선물해주셨습니다.



시흥제일새마을금고

지역사회를 사랑하는 기업
시흥제일새마을금고에서
따스한 마음을 담아 따끈한 한끼 별미
라면을 후원해주셨습니다.

HRS코리아

시화공단 커넥터 생산 전문기업 'HRS코리아'에서
매달 60만원 상당의 물품을 지원해주십니다.
상반기에도 이용인의 생활에 필요한 생필품 및
업무에 필요한 사무용품 등을 구입해주셨습니다.

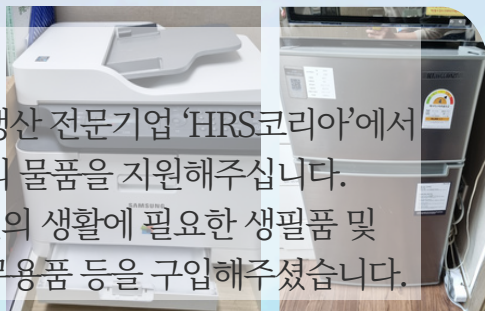

버터앙굴

안양시 관양동 '버터앙굴'에서
매달 사랑을 담아 맛있게 구운
휘낭시에를 보내주십니다.



한국산업은행 시화지점

12월, 한국산업은행 시화지점에서
이용인의 행복한 연말 맛이를 위해
2,850,000원을 후원해주셨습니다.

6P 폼터 VOL.36



삼진제약

창조하는 마음으로 인류의 건강한 삶을
개척하고 풍요로운 미래를 위해
전진하는 기업 '삼진제약'에서
건강기능식품을 후원해주셨습니다.

VOLUNTEERS

봉사자

#모두가족봉사단 #큰숲교회



모두가족봉사단

늘 그랬듯이 25년 하반기에도
우리 비전하우스 이용인 분들의
행복을 위해 힘써주셨습니다.
연꽃테마파크·경기도미술관·
옥구공원 등 시흥 안산 곳곳으로
나들이를 도와주셨고,
비전하우스에 방문하여
함께 케익을 만드는 경험도
선물해주셨습니다.
오랜 인연으로 이제는 서로 모두
가족 같은 느낌이 듭니다.

큰숲교회

매달 묵묵히 깔끔한 비전하우스를 만
들어 주시고 계십니다.
식당·로비·계단·강당 등 시설 곳곳
알아서 척척 청소해주십니다.
비전하우스를 아껴주시는 열정으로
우리의 큰숲같은 존재가
되어주십니다.



특별한 일상

A SPECIAL DAY



7월 연꽃테마파크

가족단위로 오셔서 주로 나들이를 도와주시는 ‘모두가족봉사단’ 과 함께 연꽃테마파크에서 7월의 여름을 만끽했습니다. 도움의 손길로 연꽃처럼 아름다운 미소가 가득했던 하루가 되었습니다.

8월 웅진플레이도시

8월 마지막 주, 웅진플레이도시 워터파크에서 한여름을 시원하게 즐겼습니다. 워터슬라이드에서 스릴을 느꼈고, 파도풀에서는 넘실대는 파도처럼 웃음이 번지며 행복하고 짜릿한 하루를 즐겼습니다.

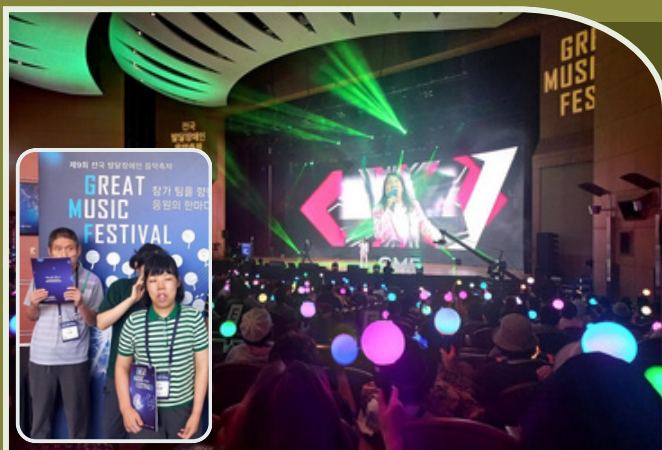

9월 음악축제

코엑스에서 열린 “제9회 전국 발달장애인 음악축제”를 관람하였습니다. 열정적인 공연으로 차별없이 음악으로 하나되는 신나고 특별한 경험을 하였습니다. 다음엔 우리도 무대로 오르겠다는 뜨거운 꿈을 가슴에 품고 돌아왔습니다.

A SPECIAL DAY

특별한 일상

10월 추석 행사

특별한 날은 특별하게 보내야겠죠.
추석을 맞이하여 직원·이용인 모두
강당에 모여 신나는 게임을 즐겼습니다.
팀을 나누어 경쟁도 하고 협력도 하며
웃음으로 가득찬 한가위를 보냈습니다.



11월 제주여행

아직 겨울 전이라 날씨가 너무나도 좋았던
11월 말, 제주도로 여행을 다녀왔습니다.
맛있는 산해진미를 맛보고, 울창한 휴양림을
함께 거닐고, 강통열차도 신나게 타고,
굴도 직접 따보고, 닥터피취 체험도 즐기며
일상을 떠나 3박4일간 그저 좋았습니다.



12월 국립중앙박물관

날씨가 추워져 실내 여행지를 찾다
요즘 핫하다는 국립중앙박물관을 찾아
특별한 문화 경험을 하였습니다.
“조선 마법사관 진준” 뮤지컬도 함께 관람하여
환상적인 무대에 너무나 행복했습니다.



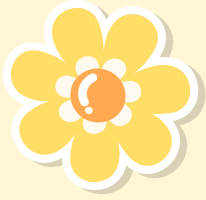

사랑합니다. 고맙습니다.

정기후원 (25년 7월~12월)

월 3,000원

강O진 강O진 강O례 강O매 김O원 김O선 김O영 김O다 김O덕 김O곤 김O래 김O주
김O룡 김O경 김O정 김O정 노O원 류O연 문O실 박O애 박O성 박O정 박O경 박O선
박O호 백O현 변O욱 서O희 서O희 서O연 서O재 서O혜 서O희 소O국 손O희 송O석
안O성 안O광 안O은 양O순 양O순 양O호 양O진 오O경 우O욱 유O주 유O현 윤O권
윤O숙 이O선 이O우 이O진 이O경 이O선 이O숙 이O철 이O연 이O원 이O은 이O용
이O호 이O란 장O규 전O현 정O자 정O연 정O영 정O정 정O남 정O현 정O백 채O연
최O섭 최O호 표O환 홍O남 홍O의 강O

월 5,000원

구O란 권O우 권O정 김O수 김O명 김O구 김O숙 김O기 김O영 김O곤 김O오 김O수
김O경 김O형 남O주 류O대 문O용 박O기 박O연 박O희 박O순 박O석 박O현 박O민
박O석 송O학 안O섭 유O종 윤O문 이O순 이O식 이O섭 이O철 임O묵 임O순 임O묵
임O영 임O은 장O중 장O석 전O기 정O덕 조O용 주O미 최O락 하O수 홍O운

월 10,000원

강O교 강O수 김O식 김O선 김O숙 김O연 김O술 김O순 노O신 문O숙 문O식 박O순
박O연 신O식 심O주 양O경 오O원 오O영 이O수 이O수 이O정 장O순 조O희 주O희
최O희 최O숙 최O서 표O옥 홍O기 까치부동산

월 20,000원

김O민 김O배 김O옥 김O순 정O문 정진테크

월 30,000원

이O엽 이O열

월 50,000원

손O수 조O정 시화제일약국

월 100,000원

윤O진 지구촌교회



부정기후원

한국산업은행시화지점 2,850,000원 / 농협심곡동지점 2,000,000원 / 희망나눔온 1,900,000원
시흥시청 1,200,000원 / 우신시스템 1,000,000원 / 경기도청 1,000,000원 / 윤O선 1,000,000원
한국사회복지공제회 1,000,000원 / 김O진 955,000원 / 시흥시교육청 920,000원
시흥시의회 500,000원 / 경기도장애인복지시설협회 180,000원

후원금결산 (25년7월~12월)

결산 - 수입	22,979,349원	지출	14,911,390원	이월금	8,067,959원
지출 내역 - 사업비	10,415,450원	사무비	1,743,510원	재산조성비	2,752,430원

후원물품

HRS코리아_생필품·가전·사무용품·의료용품 / 코코케이크_생일케익 / 시흥시청_식품·생필품
시흥시1%복지재단_식품·생필품 / 아모레퍼시픽_화장품·생필품 / (주)에스엘미러텍_생필품·식품
시흥제일새마을금고_식품 / 버터앙굴_식품 / 거모복지관_식품 / 엄O영_생필품

후원계좌번호

농협 / 사회복지법인 희망나누리 301-0226-5277-01

농협 / 비전하우스 301-0091-8967-01

- 후원금은 연말정산시 세액공제 됩니다.
- CMS후원은 국세청연말정산간소화 서비스에서 확인하실 수 있습니다.

여러분의 후원은 비전하우스 장애인이 일상을 살아가며 행복을 누릴 수 있도록 돕는 따뜻한 힘입니다.
차별과 편견을 넘어, 자신만의 삶을 그려가는 힘찬 여정을 함께해 주세요.

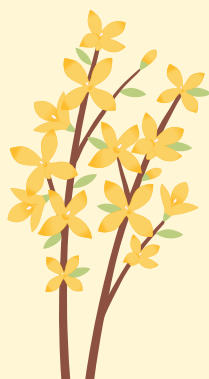



사회복지법인

희망나누리 후원회원 가입 신청서

■ 후원회원 인적사항

※ 성 함		※ 핸드폰	
※ 주 소	소식지 수령시 작성		

■ 후원회비 납부관련사항

※ 후원분야	<input type="checkbox"/> 사업후원 <input type="checkbox"/> 1:1 결연후원 ※ 1:1 결연은 3만원 이상 부터 가능합니다.					
※ 월 후원회비	<input type="checkbox"/> 1만원 <input type="checkbox"/> 2만원 <input type="checkbox"/> 3만원 <input type="checkbox"/> 5만원 <input type="checkbox"/> 10만원 <input type="checkbox"/> 20만원 <input type="checkbox"/> 5천원 <input type="checkbox"/> 기타 () 원					
<input type="checkbox"/> CMS자동이체	은행명:		예금주:		이체일: <input type="checkbox"/> 5일 <input type="checkbox"/> 15일 <input type="checkbox"/> 25일	
	계좌번호:		주민번호:			
<input type="checkbox"/> 핸드폰 결제	가입자성함:		가입자주민번호:			
	이동통신사:		<input type="checkbox"/> SKT <input type="checkbox"/> KT <input type="checkbox"/> LG U+			

■ 특이사항

[개인정보 수집 및 이용 동의]

- 수집 및 이용목적: CMS를 통한 후원금 이체
- 수집항목(개인정보): 성명, 연락처, 주소, 은행명, 예금주, 계좌번호, 주민번호
- 보유 및 이용기간: 보유 및 이용기간 동의일로부터 CMS자동이체 종료일(해지일)까지
- 신청자는 개인정보 수집·이용을 거부할 권리가 있으며 권리 행사시 CMS출금이체 신청이 처리되지 않습니다.

[개인정보 제3자 제공 동의]

- 개인정보를 제공받는 자: 금융결제원, (주)뎌프로, 국세청(기부금영수증신청시), 가입통신사(핸드폰결제시)
- 개인정보를 제공받는 자의 목적: CMS자동이체, 기부금영수증발행, 핸드폰요금자동납부(핸드폰결제시)
- 제공하는 개인정보 항목: 성명, 연락처, 은행명, 예금주, 계좌번호, 주민번호
- 개인정보를 제공받는 자의 개인정보 보유 및 이용기간: 제3자 제공 동의일로부터 CMS자동이체 종료일(해지일)까지
- 신청자는 개인정보의 수집·이용을 거부할 수 있으며 권리 행사시 CMS출금이체 신청이 처리되지 않습니다.

본인은 후원 신청 때부터 해지 시까지 기재한 개인정보를 위와 같이 개인정보 수집·이용 및 제3자 제공에 동의하며
사회복지법인 희망나누리 후원회원 가입을 신청합니다.

년 월 일 신 청 인 (서 명)

※ 사회복지법인 희망나누리는 제공된 개인정보를 후원회원 본인의 동의 없이 본래 목적 외에 사용하지 않겠습니다.

※ 연말정산시 법인세법 24조, 소득세법 34조에 의거 연말연시 세액공제 혜택을 받을 수 있습니다.

☎ 031-405-0420



사회복지법인

희망나누리
Hope Sharing Foundation

www.hope1203.org